



MINISTRE DE L'ECONOMIE ET DES FINANCES
Direction des Affaires Juridiques

MARCHES PUBLICS

DC1

LETTRE DE CANDIDATURE
DESIGNATION DU MANDATAIRE PAR SES CO-TRAITANTS¹

Le formulaire DC1 est un modèle de lettre de candidature, qui peut être utilisé par les candidats aux marchés publics (marchés ou accords-cadres) pour présenter leur candidature.

En cas d'allotissement, ce document peut être commun à plusieurs lots.

En cas de candidature groupée, chaque membre du groupement renseigne le formulaire, et produit les renseignements ou documents demandés par l'acheteur (formulaire DC2).

Il est rappelé qu'en application du code de la commande publique, et notamment ses [articles L. 1110-1](#), et [R. 2162-1 à R. 2162-6](#), [R. 2162-7 à R. 2162-12](#), [R. 2162-13 à R. 2162-14](#) et [R. 2162-15 à R. 2162-21](#) (marchés publics autres que de défense ou de sécurité), ainsi que [R. 23612-1 à R. 2362-6](#), [R. 2362-7](#), [R. 2362-8](#), [R. 2362-9 à R. 2362-12](#), et [R. 2362-13 à R. 2362-18](#) (marchés de défense ou de sécurité), le vocable de « marché public » recouvre aussi les marchés de partenariat et les marchés de défense ou de sécurité ainsi que les marchés subséquents et les marchés spécifiques, indépendamment des techniques d'achats utilisées (accords-cadres s'exécutant par la conclusion de marchés subséquents ou par l'émission de bons de commande, concours, systèmes d'acquisition dynamiques, catalogues électroniques et enchères électroniques), qu'ils soient ou non soumis aux obligations relatives à la préparation et à la passation prévues par ce code. Dans tous ces cas, le présent formulaire type est utilisable.

A - Identification de l'acheteur

(Reprendre le contenu de la mention figurant dans l'avis d'appel à la concurrence ou l'invitation à confirmer l'intérêt ; en cas de publication d'une annonce au Journal officiel de l'Union européenne ou au Bulletin officiel des annonces de marchés publics, la simple indication de la référence à cet avis est suffisante ; dans tous les cas, l'indication du numéro de référence attribué au dossier par l'acheteur est également une information suffisante.)

Communauté de Communes Terres Toulaises
Rue du Mémorial du Génie
CS 40325 Ecrouves
54201 TOUL CEDEX

B - Objet de la consultation

(Reprendre le contenu de la mention figurant dans l'avis d'appel à la concurrence ou l'invitation à confirmer l'intérêt ; en cas de publication d'une annonce au Journal officiel de l'Union européenne ou au Bulletin officiel des annonces de marchés publics, la simple indication de la référence à cet avis est suffisante ; dans tous les cas, l'indication du numéro de référence attribué au dossier par l'acheteur est également une information suffisante.)

2019_AOO_01 : Marché de gestion du bas de quai des déchetteries.

¹ Formulaire non obligatoire disponible, avec sa notice explicative, sur le site du ministère chargé de l'économie

C - Objet de la candidature

(Cocher la case correspondante.)

La candidature est présentée :

- ☐ pour le marché public (en cas de non allotissement) ;
- ☐ pour tous les lots de la procédure de passation du marché public ;
- ☒ pour le lot n°..... ou les lots n° 1 et 2 de la procédure de passation du marché public (en cas d'allotissement ; si les lots n'ont pas été numérotés, indiquer ci-dessous l'intitulé du ou des lots tels qu'ils figurent dans l'avis d'appel à la concurrence ou l'invitation à confirmer l'intérêt).

Lot n° 1 : location, rotation et transport des bennes de déchets non dangereux des déchetteries et plateformes
Lot n° 2 : recyclage et valorisation du bois des déchetteries

- Présentation du candidat

(Cocher la case correspondante.)

- ☒ Le candidat se présente seul :

[Indiquer le nom commercial et la dénomination sociale du candidat individuel, les adresses de son établissement et de son siège social (si elle est différente de celle de l'établissement), son adresse électronique, ses numéros de téléphone et de télécopie et son numéro SIRET ; à défaut, un numéro d'identification européen ou international ou propre au pays d'origine du candidat issu d'un répertoire figurant dans la liste des [LCD](#).]

- Nom commercial et dénomination sociale de l'unité ou de l'établissement qui exécutera la prestation :

Agence CHAVELOT :

CITRAVAL
Rue de la Sofam
88099 CHAVELOT
Tél : 03.29.29.81.86
Fax : 03.29.29.84.13

Agence TOUL:

CITRAVAL
Site de Kléber
54200 TOUL
Tél : 03.83.63.19.15
Fax : 03.83.43.16.83

- Adresses postale et du siège social (si elle est différente de l'adresse postale) :

Siège Social :

SIREN 414 123 828- APE 3832 Z
RCS Metz b 414 123 828
N° TVA FR 55414 123 828
CITRAVAL SAS
Chemin de Ramonville
57120 ROMBAS
Tél : 03.87.67.84.08
Fax : 03.87.67.84.01

☐ Le candidat est un groupement d'entreprises :

☐ conjoint OU ☐ solidaire

En cas de groupement conjoint, le mandataire est solidaire :

☐ Non OU ☐ Oui

E - Identification des membres du groupement et répartition des prestations

(Tous les membres du groupement remplissent le tableau ci-dessous. En cas de groupement conjoint, les membres du groupement indiquent également dans ce tableau la répartition des prestations que chacun d'entre eux s'engage à réaliser. Ajouter autant de lignes que nécessaires.)

N° du Lot	Nom commercial et dénomination sociale, adresse de l'établissement (*), adresse électronique, numéros de téléphone et de télécopie, numéro SIRET des membres du groupement (***)	Prestations exécutées par les membres du groupement (**)

(*) Préciser l'adresse du siège social du membre du groupement si elle est différente de celle de l'établissement.

(**) Pour les groupements conjoints. Lorsque la candidature est présentée sous forme de groupement solidaire, le renseignement de cette rubrique est inutile.

(***) A défaut, un numéro d'identification européen ou international ou propre au pays d'origine du candidat issu d'un répertoire figurant dans la liste des [ICD](#).

F1 – Exclusions de la procédure

Le candidat individuel, ou chaque membre du groupement, déclare sur l'honneur :

- a) dans l'hypothèse d'un marché public autre que de défense ou de sécurité, ne pas entrer dans l'un des cas d'exclusion prévus aux [articles L. 2141-1 à L. 2141-5](#) ou aux [articles L. 2141-7 à L. 2141-10](#) du code de la commande publique (*);
- b) dans l'hypothèse d'un marché public de défense ou de sécurité, ne pas entrer dans l'un des cas d'exclusion prévus aux [articles L. 2341-1 à L. 2341-3](#) ou aux [articles L. 2141-7 à L. 2141-10](#) du code de la commande publique.

Afin d'attester que le candidat individuel, ou chaque membre du groupement, n'est pas dans un de ces cas d'exclusion, cocher la case suivante : ☐

(*) Lorsqu'un opérateur économique est, au cours de la procédure de passation d'un marché, placé dans l'un des cas d'exclusion mentionnés aux [articles L. 2141-1 à L. 2141-5](#), aux [articles L. 2141-7 à L. 2141-10](#) ou aux [articles L. 2341-1 à L. 2341-3](#) du code de la commande publique, il informe sans délai l'acheteur de ce changement de situation.

F2 – Documents de preuve disponibles en ligne (applicable également aux MDS, lorsque l'acheteur a autorisé les candidats à ne pas fournir ces documents de preuve en application de l'[article R. 2343-14](#) ou de l'[article R. 2343-15](#) du code de la commande publique)

Le cas échéant, adresse internet à laquelle les documents justificatifs et moyens de preuve sont accessibles directement et gratuitement, ainsi que l'ensemble des renseignements nécessaires pour y accéder :
(Si l'adresse et les renseignements sont identiques à ceux fournis plus haut se contenter de renvoyer à la rubrique concernée.)

- Adresse internet :

- Renseignements nécessaires pour y accéder :

F3 - Capacités

Le candidat individuel, ou les membres du groupement, produisent, aux fins de vérification de l'aptitude à exercer l'activité professionnelle, de la capacité économique et financière et des capacités techniques et professionnelles :
(Cocher la case correspondante.)

☒ le formulaire DC2.

☐ les documents établissant ses capacités, tels que demandés dans les documents de la consultation (*).

(*) **Attention**, dans le cadre d'un marché public de défense ou de sécurité, certains documents de preuve sont à fournir au stade de la candidature ; il convient alors de vérifier attentivement les exigences fixées dans les documents de la consultation. Dans les autres marchés publics, les candidats ne sont tenus de fournir que des informations ; dans ce cas, s'ils peuvent décider de fournir les documents de preuve de la satisfaction aux conditions de participation au stade de la candidature, ils n'y sont en aucun cas tenus et l'acheteur ne peut juridiquement les y obliger.

G - Désignation du mandataire (en cas de groupement)

Les membres du groupement désignent le mandataire suivant :

[Indiquer le nom commercial et la dénomination sociale du mandataire, les adresses de son établissement et de son siège social (si elle est différente de celle de l'établissement), son adresse électronique, ses numéros de téléphone et de télécopie et son numéro SIRET ; à défaut, un numéro d'identification européen ou international ou propre au pays d'origine du candidat issu d'un répertoire figurant dans la liste des [ICD](#).]

- Nom commercial et dénomination sociale de l'unité ou de l'établissement qui exécutera la prestation :

- Adresses postale et du siège social (si elle est différente de l'adresse postale) :

- Adresse électronique :

- Numéros de téléphone et de télécopie :

- Numéro SIRET, à défaut, un numéro d'identification européen ou international ou propre au pays d'origine de l'opérateur économique issu d'un répertoire figurant dans la liste des [ICD](#) :

Le mandataire devra fournir, si le groupement est désigné attributaire, un document d'habilitation par les autres membres du groupement et précisant les conditions de cette habilitation. Pour les marchés publics de défense ou de sécurité, ce document est à fournir dès le dépôt de la candidature.



MINISTRE DE L'ECONOMIE ET DES FINANCES
Direction des Affaires Juridiques

MARCHES PUBLICS

DC2

**DECLARATION DU CANDIDAT INDIVIDUEL
OU DU MEMBRE DU GROUPEMENT¹**

Le formulaire DC2 est un modèle de déclaration qui peut être utilisé par les candidats aux marchés publics (marchés ou accords-cadres) à l'appui de leur candidature (formulaire DC1).

En cas d'allotissement, ce document doit être fourni pour chacun des lots de la consultation.

En cas de candidature groupée, il est rempli par chaque membre du groupement.

En complément de sa lettre de candidature (formulaire DC1), le candidat individuel ou chacun des membres du groupement peut produire, en annexe du DC2, les éléments demandés par l'acheteur dans l'avis d'appel à la concurrence ou dans l'invitation à confirmer l'intérêt, ou en l'absence d'un tel avis ou d'une telle invitation, dans les documents de la consultation.

Il est rappelé qu'en application du code de la commande publique, et notamment ses [articles L. 1110-1](#), et [R. 2162-1 à R. 2162-6](#), [R. 2162-7 à R. 2162-12](#), [R. 2162-13 à R. 2162-14](#) et [R. 2162-15 à R. 2162-21](#) (marchés publics autres que de défense ou de sécurité), ainsi que [R. 23612-1 à R. 2362-6](#), [R. 2362-7](#), [R. 2362-8](#), [R. 2362-9 à R. 2362-12](#), et [R. 2362-13 à R. 2362-18](#) (marchés de défense ou de sécurité), le vocable de « marché public » recouvre aussi les marchés de partenariat et les marchés de défense ou de sécurité (MDS) ainsi que les marchés subséquents et les marchés spécifiques, indépendamment des techniques d'achats utilisées (accords-cadres s'exécutant par la conclusion de marchés subséquents ou par l'émission de bons de commande, concours, systèmes d'acquisition dynamiques, catalogues électroniques et enchères électroniques), qu'ils soient ou non soumis aux obligations relatives à la préparation et à la passation prévues par ce code. Dans tous ces cas, le présent formulaire type est utilisable.

A - Identification de l'acheteur

(Reprendre le contenu de la mention figurant dans l'avis d'appel à la concurrence ou l'invitation à confirmer l'intérêt ; en cas de publication d'une annonce au Journal officiel de l'Union européenne ou au Bulletin officiel des annonces de marchés publics, la simple indication de la référence à cet avis est suffisante.)

Communauté de Communes Terres Toulaises
Rue du Mémorial du Génie
CS 40325 Ecrouves
54201 TOUL CEDEX

B - Objet de la consultation

(Reprendre le contenu de la mention figurant dans l'avis d'appel à la concurrence ou l'invitation à confirmer l'intérêt ; en cas de publication d'une annonce au Journal officiel de l'Union européenne ou au Bulletin officiel des annonces de marchés publics, la simple indication de la référence à cet avis est suffisante ; dans tous les cas, l'indication du numéro de référence attribué au dossier par l'acheteur est également une information suffisante ; **toutefois**, en cas d'allotissement, identifier également le ou les lots concernés par cette candidature.)

2019_AOO_01 : Marché de gestion du bas de quai des déchetteries.

¹ Formulaire non obligatoire disponible, avec sa notice explicative, sur le site du ministère chargé de

C - Identification du candidat individuel ou du membre du groupement

C1 - Cas général

■ Nom commercial et dénomination sociale de l'unité ou de l'établissement qui exécutera la prestation, adresses postale et du siège social (si elle est différente de l'adresse postale), adresse électronique, numéros de téléphone et de télécopie, numéro SIRET, à défaut, un numéro d'identification européen ou international ou propre au pays d'origine du candidat issu d'un répertoire figurant dans la liste des [ICD](#) :

■ *Nom commercial et dénomination sociale de l'unité ou de l'établissement qui exécutera la prestation :*

Agence CHAVELOT :

CITRAVAL
Rue de la Sofam
88099 CHAVELOT
Tél : 03.29.29.81.86
Fax : 03.29.29.84.13

Agence TOUL:

CITRAVAL
Site de Kléber
54200 TOUL
Tél : 03.83.63.19.15
Fax : 03.83.43.16.83

■ Adresses postale et du siège social (si elle est différente de l'adresse postale) :

Siège Social :

SIREN 414 123 828- APE 3832 Z
RCS Metz b 414 123 828
N° TVA FR 55414 123 828
CITRAVAL SAS
Chemin de Ramonville
57120 ROMBAS
Tél : 03.87.67.84.08
Fax : 03.87.67.84.01

■ Forme juridique du candidat individuel ou du membre du groupement (entreprise individuelle, SA, SARL, EURL, association, établissement public, etc.) :

S.A.S

■ Le candidat est-il une micro, une petite ou une moyenne entreprise au sens de la [recommandation de la Commission du 6 mai 2003](#) concernant la définition des micro, petites et moyennes entreprises ou un artisan au sens au sens [de l'article 19 de la loi du 5 juillet 1996](#) n° 96-603 modifiée relative au développement et à la promotion du commerce et de l'artisanat ([Art. R. 2151-13](#) et [R. 2351-12](#) du code de la commande publique) ?

☐ Oui

☒ Non.

C2 - Cas particuliers en cas de marché public réservé

Le candidat individuel ou le membre du groupement répondant à l'une des conditions qui suivent et postulant à un marché public autre que de défense ou de sécurité réservé en application des [articles L. 2113-12, L. 2113-13 ou L. 2113-15](#) du code de la commande publique coche la case correspondant à sa situation. Le candidat individuel ou le membre du groupement répondant à l'une des conditions qui suivent et postulant à un marché public de défense ou de sécurité réservé en application de l'[article L. 2313-6](#) du code de la commande publique coche la case correspondant à sa situation.

Le candidat européen à statut équivalent, lorsqu'il n'est pas établi en France, précise son statut juridique et, pour les marchés publics de défense ou de sécurité, fournit les textes relatifs à ce statut. Pour les autres marchés publics, la vérification se déroulera dans les conditions de l'[article R. 2144-1](#) du code de la commande publique.

Statut du candidat individuel ou du membre du groupement	
1. <input type="checkbox"/> Entreprise adaptée (article L. 5213-13 du code du travail) ou structures équivalentes	<p>Le contrat d'objectif valant agrément ou un certificat administratif portant reconnaissance du statut d'entreprise adaptée délivré par la direction régionale chargée de l'emploi et de la formation professionnelle ou de structure équivalente sera à produire.</p> <p>Le cas échéant, indiquer l'adresse internet à laquelle ce document est accessible directement et gratuitement, ainsi que l'ensemble des renseignements nécessaires pour y accéder :</p> <p>- Adresse internet :</p> <p>- Renseignements nécessaires pour y accéder :</p>
2. <input type="checkbox"/> Etablissement et service d'aide par le travail (articles L. 344-2 et s. du code de l'action sociale et des familles) OU structures équivalentes	<p>Indiquer ci-dessous la date de publication au recueil des actes administratifs de l'arrêté préfectoral portant autorisation de création :</p> <p>Lorsqu'il n'y a pas eu de publication de l'arrêté au recueil des actes administratifs, la preuve de la reconnaissance du statut d'établissement ou de service d'aide par le travail ou de structure équivalente sera à produire.</p> <p>Le cas échéant, indiquer l'adresse internet à laquelle cette preuve est accessible directement et gratuitement, ainsi que l'ensemble des renseignements nécessaires pour y accéder :</p> <p>- Adresse internet :</p> <p>- Renseignements nécessaires pour y accéder :</p>
3. <input type="checkbox"/> Structures d'insertion par l'activité économique (article L.5132-4 du code du travail) ou structures équivalentes	<p>La preuve de la reconnaissance du statut de structure d'insertion par l'activité économique ou de structure équivalente sera à produire.</p> <p>Le cas échéant, indiquer l'adresse internet à laquelle cette preuve est accessible directement et gratuitement, ainsi que l'ensemble des renseignements nécessaires pour y accéder :</p> <p>- Adresse internet :</p> <p>- Renseignements nécessaires pour y accéder :</p>
4.. <input type="checkbox"/> Entreprises de l'économie sociale et solidaire (article 1^{er} de la loi 2014-856 du 31 juillet 2014) OU structures équivalentes (sauf marché de défense ou de sécurité)	<p>La preuve de la qualification d'entreprise de l'économie sociale et solidaire ou de structure équivalente sera à produire.</p> <p>Le cas échéant, indiquer l'adresse internet à laquelle cette preuve est accessible directement et gratuitement, ainsi que l'ensemble des renseignements nécessaires pour y accéder :</p> <p>- Adresse internet :</p> <p>- Renseignements nécessaires pour y accéder :</p>

C3 - Cas spécifiques relatifs aux conditions de participation

■ 1. Lorsque le candidat est inscrit sur une liste officielle d'opérateurs économiques agréés au sens de l'[article R. 2143-15](#) du code de la commande publique **et** que l'acheteur est un pouvoir adjudicateur ou au sens de des [articles R. 2343-16 à R. 2343-17](#) du même code, que l'acheteur soit un pouvoir adjudicateur ou une entité adjudicatrice :

- Indication du nom de la liste officielle :

- Références sur lesquelles l'inscription ou la certification est basée et, le cas échéant, la classification sur la liste :
(L'attention du candidat est attirée sur le fait qu'il convient de remplir les rubriques suivantes du présent formulaire pour l'ensemble des conditions de participation fixées par l'acheteur et qui ne seraient pas couvertes par les conditions d'inscription sur la liste officielle ou le certificat d'inscription sur cette liste.)

- Le cas échéant, adresse internet à laquelle le certificat d'inscription sur cette liste officielle est accessible directement et gratuitement, ainsi que l'ensemble des renseignements nécessaires pour y accéder :

- Adresse internet :

- Renseignements nécessaires pour y accéder :

■ 2. Lorsque le marché public n'est pas un marché de défense ou de sécurité **et** que l'acheteur a autorisé les candidats à se limiter à indiquer qu'ils disposent de l'aptitude et des capacités requises en application du second alinéa de l'[article R. 2143-4](#) du code de la commande publique :

☐ Le candidat déclare sur l'honneur satisfaire à l'ensemble des conditions de participation requises par l'acheteur.
(Dans ce cas, il est inutile de remplir les rubriques suivantes du présent formulaire ; le remplissage du formulaire est terminé.)

E - Renseignements relatifs à l'aptitude à exercer l'activité professionnelle concernée par le contrat

Le candidat ne fournit que les renseignements demandés par l'acheteur au titre de l'aptitude à exercer l'activité professionnelle.

(En cas de MDS, les documents de preuve sont à fournir avec la candidature, sauf cas particulier de la rubrique E3.)

E1 - Renseignements sur l'inscription sur un registre professionnel :

RCS METZ FR 55 414 123 828

E2 - Le cas échéant, pour les marchés publics de services, indication de l'autorisation spécifique dont le candidat doit être doté ou de l'organisation spécifique dont il doit être membre pour pouvoir fournir, dans son pays d'origine, le service concerné :

E3 - Le cas échéant, adresse internet à laquelle les documents justificatifs et moyens de preuve sont accessibles directement et gratuitement, ainsi que l'ensemble des renseignements nécessaires pour y accéder (applicable pour tous les marchés publics autres que MDS et, pour les MDS, uniquement lorsque l'acheteur a autorisé les candidats à ne pas fournir ces documents de preuve en application de l'article R. 2343-14 du code de la commande publique) :

(Si l'adresse et les renseignements sont identiques à ceux fournis plus haut se contenter de renvoyer à la rubrique concernée.)

- Adresse(s) internet :

- Renseignements nécessaires pour y accéder :

F - Renseignements relatifs à la capacité économique et financière du candidat individuel ou du membre du groupement

Le candidat ne fournit que les renseignements demandés par l'acheteur au titre de la capacité économique et financière.

(En cas de MDS, les documents de preuve sont à fournir avec la candidature, sauf cas particulier de la rubrique F4.)

F1 - Chiffres d'affaires hors taxes des trois derniers exercices disponibles

	Exercice du 01/01/2016 au 31/12/2016	Exercice du 01/01/2017 au 31/12/2017	Exercice du 01/01/2018 au 31/12/2018
Chiffre d'affaires global (ne remplir que pour les exercices pour lesquels ce renseignement est demandé par l'acheteur)	14 327 924	17 798 000	19 370 000
Part du chiffre d'affaires concernant les fournitures, services, ou travaux objet du marché (si demandé par l'acheteur)	23%	25%	26%

Lorsque les informations sur le chiffre d'affaires ne sont pas disponibles pour la totalité de la période demandée, indication de la date à laquelle l'opérateur économique a été créé ou a commencé son activité :

...../...../.....

F2 – Autres informations requises par l'acheteur au titre de la capacité économique et financière

(Chiffres d'affaires moyens sur la période demandée par l'acheteur, informations sur les comptes annuels, rapport entre les éléments d'actif et de passif, informations sur le niveau approprié d'assurance des risques professionnels, etc., tels que demandés par l'acheteur ; le cas échéant, renvoyer à la rubrique H du présent formulaire.)

F3 – Pour les marchés publics de travaux

☐ En cochant cette case, le candidat déclare qu'il aura souscrit un contrat d'assurance le couvrant au regard de la responsabilité décennale ([article L. 241-1](#) du code des assurances).
(Y compris en cas de MDS, les documents de preuve ne seront sollicités sur ce point qu'avant l'attribution du marché public.)

F4 – Documents de preuve disponibles en ligne (applicable pour tous les marchés publics autres que MDS et, pour les MDS, uniquement lorsque l'acheteur a autorisé les candidats à ne pas fournir ces documents de preuve en application de l'[article R. 2343-14](#) du code de la commande publique)

Le cas échéant, adresse internet à laquelle les documents justificatifs et moyens de preuve sont accessibles directement et gratuitement, ainsi que l'ensemble des renseignements nécessaires pour y accéder :
(Si l'adresse et les renseignements sont identiques à ceux fournis plus haut se contenter de renvoyer à la rubrique concernée.)

- Adresse internet :

- Renseignements nécessaires pour y accéder :

G - Renseignements relatifs à la capacité technique et professionnelle du candidat individuel ou du membre du groupement

Le candidat ne fournit que les renseignements demandés par l'acheteur au titre de la capacité technique et professionnelle.

(En cas de MDS, les documents de preuve sont à fournir avec la candidature, sauf cas particulier de la rubrique G2.)

G1 - Le candidat ne fournit que les renseignements demandés par l'acheteur au titre de la capacité technique et professionnelle, qu'il peut récapituler ici

G2 - Documents de preuve disponibles en ligne (applicable pour tous les marchés publics autres que MDS et, pour les MDS, uniquement lorsque l'acheteur a autorisé les candidats à ne pas fournir ces documents de preuve en application de l'[article R. 2343-14](#) du code de la commande publique) :

Le cas échéant, adresse internet à laquelle les documents justificatifs et moyens de preuve sont accessibles directement et gratuitement, ainsi que l'ensemble des renseignements nécessaires pour y accéder :
(Si l'adresse et les renseignements sont identiques à ceux fournis plus haut se contenter de renvoyer à la rubrique concernée.)

- Adresse internet :

- Renseignements nécessaires pour y accéder :

I1 – Renseignements relatifs à la nationalité du candidat individuel ou du membre du groupement

I2 – Documents, renseignements ou justificatifs permettant d'évaluer si le candidat individuel ou le membre du groupement répond aux critères d'accessibilité à la procédure indiquée dans l'avis d'appel à la concurrence (uniquement lorsque l'acheteur a ouvert la procédure de passation aux opérateurs économiques des pays tiers à l'Union européenne ou à l'Espace économique européen)

Chemin de Ramonville
57120 ROMBAS
Tél. +33 (0)3 87 67 84 08
Fax +33 (0)3 87 67 84 01

ETS. DE BETTING
23 rue des Genêts
57800 BETTING
Tél. +33 (0)3 87 04 16 89
Fax +33 (0)3 87 00 48 99

ETS. DE CHAVELOT
Rue de la Sofam
88150 CHAVELOT
Tél. +33 (0)3 29 29 81 86
Fax +33 (0)3 29 29 84 13

ETS. DE SARRALTROFF
RD 43 Route de Sarrebourg
57400 SARRALTROFF
Tél. +33 (0)3 67 07 95 65
Fax +33 (0)3 72 66 00 03

ETS. DE TOUL
980 avenue de l'Europe
Route de Pont-à-Mousson
54200 TOUL
Tél. +33 (0)3 83 64 62 94
Fax +33 (0)3 87 67 84 01

www.citraval.fr

SAS au capital de 500 000 €
SIREN 414 123 828 - APE 3832 Z
RCS Metz B 414 123 828
N° TVA : FR 55 414 123 828
Lieu de juridiction Metz

Une société du Groupe Schroll



POUVOIR

Je soussigné Pascal SCHROLL, Président société CITRAVAL, dont le siège social se situe
Chemin de Ramonville 57120 Rombas,

donne pouvoir à,

Willy SIMONIS, né le 12 octobre 1961 à Turnhout (Belgique), pour signer tous les
documents relatifs aux appels d'offres pour lesquels la société CITRAVAL serait
candidate et ce, du 1^{er} janvier 2019 au 31 décembre 2019.

Strasbourg,
Le 1^{er} mars 2019

DONNEES SOCIALES

EFFECTIFS permanents et intérimaires		31/12/2016	31/12/2017	31/12/2018
Effectifs permanents		66	80	85
	dont CDI	66	80	85
	dont CDD	0	0	0
	dont contrat d'apprentissage	0	0	0
	dont temps plein	66	73	79
	dont Ouvriers	52	65	68
	dont Employés	4	5	6
	dont Cadres	10	10	11
	dont femmes	8	16	15
% Femmes / effectifs totaux		12%	20%	18%
Age Moyen		40,92	41,78	41,86 ans
Ancienneté Moyenne		6,13	4,84	4,41 ans
Taux d'absentéisme		4,49%	4,70%	8,10%
Effectifs intérimaires		6	6	11
EFFECTIFS TOTAUX		72	86	85

ACCIDENTOLOGIE				
Nb d'accident avec arrêt		4	11	11
NB jours d'arrêt		152	186	122
Taux de Fréquence		39,52	97,61	48,94
Taux de Gravité		1,5	1,65	0,85

FORMATIONS				
Frais pédagogiques		17 559,00 €	14 404,00 €	15 292,50 €
	dont formations de développement de compétences	6 593,00 €	9 868,00 €	6 018,00 €
	dont formations réglementaires	10 966,00 €	4 536,00 €	9 274,50 €
Dépenses totales de formation des salariés		19 367,00 €	25 638,00 €	43 988,44 €
% de dépenses engagées / MS		1,07%	1,17%	2,01%

AXES DE LA POLITIQUE SOCIALE

- 1 Adaptation des conditions de travail de nos salariés pour assurer leur santé et sécurité au sein de la société
- 2 Adaptation continue et Développement des compétences de nos collaborateurs pour répondre aux attentes de nos clients
- 3 Rémunération de l'investissement de nos salariés et de leur contribution à la satisfaction de nos clients
- 4 Soutien de nos salariés en cas de difficultés d'ordre personnel

REFERENCES PROFESSIONNELLES
pour les trois dernières années

	Année 2015	Année 2016	Année 2017
C/Communes Pays Orne et Moselle	1 023 599 €	1 060 878 €	1 343 505 €
SYDELON	340 620 €	1 265 551 €	1 327 954 €
EVODIA	365 032 €	504 377 €	483 263 €
C/Communes Rives de Moselle	272 885 €	253 231 €	292 091 €
C/Communes Pays Haut OM et déchèterie	187 694 €	188 776 €	251 191 €
C/Communes Bassin Pont à Mousson	77 997 €	144 032 €	154 455 €
COVALOM	38 728 €	80 719 €	104 378 €
C/Communes Pays de Mirecourt			30 000 €
C/Communes Pays du Saintois			26 284 €
C/Communes du Toullois	22 586 €	42 838 €	2 134 €

Liste non exhaustive



Liberté • Égalité • Fraternité
RÉPUBLIQUE FRANÇAISE

PRÉFET DE LA MOSELLE

Préfecture
Direction de la Coordination et de l'Appui Territorial
Bureau des enquêtes publiques et de l'environnement

Affaire suivie par : Mme Jocelyne GIRY
Tél : 03.87.34.86.90
jocelyne.giry@moselle.gouv.fr

**RECEPISSE DE DECLARATION N° 2017 – 57- 1024 du 31 mars 2017
POUR L'EXERCICE DE L'ACTIVITE
DE TRANSPORT PAR ROUTE DE DECHETS**

LE PREFET DE LA MOSELLE

Vu le Code de l'Environnement et notamment son livre V - Titre IV relatif aux déchets,

Vu l'arrêté interministériel du 12 août 1998 relatif à la composition du dossier de déclaration et au récépissé de déclaration pour l'exercice de l'activité de transport de déchets,

délivre à la Société CITRAVAL (Centre industriel de transformation et de valorisation)
dont le siège est situé Chemin de Ramonville – 57120 ROMBAS

récépissé de sa déclaration du 24 mars 2017
relative à son activité de transport par route de déchets dangereux et non dangereux.

Ce récépissé doit être présenté à toute réquisition des agents chargés du contrôle, en application
de l'article R 541-53 du code de l'environnement.

La validité de ce récépissé est de cinq ans.

METZ, le 31 mars 2017

Le Préfet,

Pour le Préfet,
Le Chef de Bureau

Stéphane FRANCOIS



9, place de la préfecture - BP 71014 - 57034 Metz Cedex 1- tél : 03.87.34.87.34
www.moselle.gouv.fr
Accueil du public – renseignements généraux :
du lundi au vendredi de 8h30 à 15h30

REÇU EN PREFECTURE

le 02/07/2019

Application agréée E-legalite.com

11_AT-054-200070563-20190701-2019_R00_01

Extrait Kbis

IMMATRICULATION PRINCIPALE AU REGISTRE DU COMMERCE ET DES SOCIETES

Extrait du 05 Juin 2019

IDENTIFICATION

Dénomination sociale : CENTRE INDUSTRIEL DE TRANSFORMATION ET DE VALORISATION
Numéro d'identification : R.C.S. METZ TI 414 123 828 - N° de Gestion 97 B 665
Date d'immatriculation : 17 Octobre 1997

RENSEIGNEMENTS RELATIFS A LA PERSONNE MORALE

Sigle : CITRAVAL
Forme juridique : Société par actions simplifiée (Associé unique)
Capital : 500 000.00 EUR (fixe)
Adresse du siège : chemin de Ramonville - 57120 Rombas
Durée de la société : 99 ans du 17 Octobre 1997 au 16 Octobre 2096
Date de clôture de l'exercice : 31 Décembre
Dépôt de l'acte au greffe : le 17 Octobre 1997
Journal d'annonces légales : Affiches moniteur des soumissions, le 10 Octobre 1997

ADMINISTRATION

Président : Monsieur SCHROLL Pascal
né(e) le 16 Janvier 1963 à Strasbourg (67), de nationalité FRANCAISE
demeurant 31, rue de Wolfisheim - 67810 Holtzheim
Commissaire aux comptes titulaire : FIDUCIAIRE DE L'ECONOMIE - FIDEC SA
30, quai du Brulig - 67200 Strasbourg
Commissaire aux comptes suppléant : Monsieur BENHESSA Bertrand
né(e) le 13 Octobre 1949 à Illkirch-Graffenstaden (67), de nationalité FRANCAISE
demeurant 30, quai du Brulig - 67200 Strasbourg

RENSEIGNEMENTS RELATIFS A L'ETABLISSEMENT PRINCIPAL

Adresse : chemin de Ramonville - 57120 Rombas
Date de début d'exploitation : 01/09/1997
Activité : La valorisation industrielle et la transformation industrielle de matières secondaires, de déchets et produits recyclables, leur collecte. La Production de tous biens à partir de matières premières et secondaires et transport de déchets et matériaux recyclables
Origine de l'activité ou de l'établissement : Création
Mode d'exploitation : Exploitation directe

AUTRES ETABLISSEMENTS DANS LE RESSORT

Adresse : 43, route de Sarrguemines - 57400 Sarraltroff
Date de début d'exploitation : 01/02/2016
Activité : La valorisation industrielle et la transformation industrielle de matières secondaires, de déchets et produits recyclables, leur collecte. La Production de tous biens à partir de matières premières et secondaires et transport de déchets et matériaux recyclables
Origine de l'activité ou de l'établissement : Création
Mode d'exploitation : Exploitation directe

IMMATRICULATIONS SECONDAIRES

Numéro d'identification : R.C.S. NANCY
Numéro d'identification : R.C.S. SARREGUEMINES TI
Numéro d'identification : R.C.S. EPINAL

REÇU EN PREFECTURE

le 02/07/2019

Application agréée E-legalite.com

11_RT-054-200070563-20190701-2019_A00_01

FIN DE L'EXTRAIT COMPRENANT

2

PAGE(S)

TOUTE MODIFICATION OU FALSIFICATION DU PRESENT EXTRAIT EXPOSE A DES POURSUITES PENALES. SEUL LE GREFFIER EST LEGALEMENT HABILITE A DELIVRER DES EXTRAITS SIGNES EN ORIGINAL. TOUTE REPRODUCTION DU PRESENT EXTRAIT, MEME CERTIFIEE CONFORME, EST SANS VALEUR.

POUR EXTRAIT CERTIFIE CONFORME ET DELIVRE LE

05/06/2019

LE GREFFIER



SEINGEOT

REÇU EN PREFECTURE

le 02/07/2019

Application agréée E-legalite.com

11_RT-054-200070563-20190701-2019_A00_01



ATTESTATION D'ASSURANCE RESPONSABILITE CIVILE

Nous soussignés **MMA IARD Assurances Mutuelles/ MMA IARD**, 14 Boulevard Marie et Alexandre Oyon 72030 Le Mans Cedex 9

attestons que la société

**SAS CITRAVAL
CHEMIN DE RAMONVILLE
57120 ROMBAS**

Est bénéficiaire des garanties du contrat N°**143 858 379** souscrit au nom de la SA LOUIS SCHROLL, couvrant les conséquences pécuniaires de la responsabilité civile pouvant lui incomber en raison des dommages corporels, matériels et immatériels causés aux tiers dans le cadre des activités au titre du contrat :

Les activités assurées sont les suivantes :

- Collecte et traitement des déchets recyclables.

La présente attestation est délivrée **pour la période du 01/01/2019 au 31/12/2019 sous réserve du paiement de la cotisation**, et ne peut engager MMA IARD Assurances mutuelles/MMA IARD en dehors des limites précisées par les clauses et conditions du contrat d'assurance auxquelles elle se réfère, notamment en cas de suspension et/ou résiliation.

Fait à Chartres, le 06 décembre 2018

MMA IARD SA
Capital de 537 052 368 euros
RCS Le Mans 440 048 882
14 bd M. et A. Oyon
72030 LE MANS CEDEX 9

*Philippe Béraud
Généraliste*

REÇU EN PREFECTURE

le 02/07/2019



Les montants de garanties sont ceux figurant ci-après :

REÇU EN PREFECTURE
le 02/07/2019
775 652 126 Application agréée E-legalite.com

Garanties	Montants garantis en euros
C- RECOURS ET DEFENSE PENALE	75 000 €
D- FRAIS DE PREVENTION DES DOMMAGES	160 000 € (par sinistre et pour l'ensemble des sinistres d'une même année d'assurance)

(1) Les dommages corporels résultant de l'utilisation ou du déplacement d'un véhicule à moteur sont accordés sans limitation.*

(2) En cas de pluri-activités, ce montant vaut pour l'ensemble des assurés et des activités déclarées.

(3) Sont exclus les dommages du fait ou à l'occasion de l'exploitation d'une installation classée soumise à autorisation et à enregistrement au titre des articles L512-1 à L517-7 du Code de l'environnement.



ATTESTATION D'ASSURANCE
01/01/2019 AU 31/12/2019

Nous soussignés, MMA IARD Assurances Mutuelles/MMA IARD certifions que la société :

SA LOUIS SCHROLL
6 RUE DE CHERBOURG
67100 CHERBOURG

A souscrit auprès de :

MMA IARD Assurances Mutuelles/MMA IARD
14 boulevard Marie et Alexandre Oyon
72030 LE MANS Cedex 9

⇒ une police d'assurance **MULTIRISQUES** : n° 143525303, le garantissant contre les événements suivants :

- INCENDIE, EXPLOSIONS ET RISQUES ANNEXES,
- RISQUES SPECIAUX (P 13 BIS),
- DOMMAGES ELECTRIQUES,
- RC A L'EGARD DES TIERS,
- VOL,
- BRIS DE GLACES,
- BRIS DE MACHINES,
- TOUS RISQUES INFORMATIQUES
- RC PROPRIETAIRE D'IMMEUBLE,
- AUTRES RISQUES SAUF,
- PERTES D'EXPLOITATION,
- CATASTROPHES NATURELLES,

Ces garanties s'étendent aux sites suivants :

- CHEMIN DE RAMONVILLE 57120 ROMBAS
- 21 ET 23 RUE DES GENETS 57800 BETTING
- RUE DE LA SOFRAM 88150 CHAVELOT
- LIEUDIT MAIX NICOLAS BERRY 88150 CHAVELOT
- RD 43 ROUTE DE SARREGUEMINES (LIEU DIT LES CHAMPS DE BIEVRE) 57400 SARRALTROFF
- ZA LIEU DIT LANG GEORGES FELDZI 57930 BERTHELMING
- NEUSTADTMUHLE 57850 DABO
- ROUTE DE KOURTZERODE 57370 MITTELBRONN
- AVENUE THOMAS BATA 57770 MOUSSEY
- RUE DE L'ANCIENNE GARE 57790 NITTING
- ROUTE DE REDING 57400 SARREBOURG
- ROUTE DE HARTZVILLER 57870 TROISFONTAINES
- 980 AVENUE DE L'EUROPE ROUTE DE PONT A MOUSSON 54200 TOUL
- 10 ROUTE DU ROHRSCOLLEN STRASBOURG
- 2 A 4 RUE DE CHERBOURG 67100 STRASBOURG
- 2 A 6 RUE DE LA ROCHELLE 67100 STRASBOURG
- 24 ET 26 RUE DE CHERBOURG STRASBOURG
- 6 RUE DE CHERBOURG STRASBOURG
- 15 RUE DU ROHRSCOLLEN STRASBOURG
- 44 RUE INDUSTRIELLE DE LA HARDT 67120 MOLSHEIM
- 172 RUE DU LADHOF 68000 COLMAR
- 26 RUE E. BRANLY 68000 COLMAR
- 75 RUE DU PRUNIER 68000 COLMAR
- 5 RUE DES FRERES LUMIERE 67170 BRUMATH
- 51 RUE DE LA FERME CLAUSS 67500 HAGUENAU



ENTREPRISE

- 3 CHEMIN SANDLACH 67500 HAGUENAU
- ROUTE DE STRASBOURG 67640 FEGERSHEIM
- D79 67117 DOSENHEIM KOCHERSBERG
- 67370 PFULGRIESHEIM
- RUE DE L'ECLUSE 68600 BIESHEIM
- 2 RUE DES METIERS ZA DE LA HARDT 68740 BLODELSHEIM
- RUE DE RUSTENHART 68600 DESSENHEIM
- RUE SAINT JACQUES 68600 HEITEREN
- POINT VERT SALLE DES FETES 68280 APPENWIHR
- 2A RUE DE L'IMPRIME 68120 PFASTATT

Sous réserve du paiement de la prime due pour cet exercice, la présente attestation est établie pour valoir et servir ce que de droit, elle ne constitue qu'une présomption d'assurance et ne saurait en aucun cas engager la Compagnie en dehors des termes, (sous) – limites et franchises prévues au contrat auquel elle se réfère, notamment dans les cas de suspension et de résiliation.

Fait au Mans, le 21 janvier 2019

MMA IARD SA

Capital de 537 052 368 euros

RCS Le Mans 440 048 882

14 bd M. et A. Oyon

72030 LE MANS CEDEX 9

*Philippe Béraud
Général Directeur*

A METZ, le 15/03/2019

POUR NOUS CONTACTER

Courriel: <http://www.contact.urssaf.fr>
Tel.: 3957

RÉFÉRENCES

N°SIREN 414123828

Page 1/2

CADRE LÉGAL

Article L.243-15 du code de la Sécurité sociale.

CODE DE SÉCURITÉ

KYLRPQ11YZLZSFR

La vérification de l'authenticité et de la validité de ce document s'effectue sur www.urssaf.fr

SAS CTRE INDUST TRANSF
REVALORISATION
CHE DE RAMONVILLE BP 13
57120 ROMBAS

OBJET : Attestation de fourniture des déclarations sociales et paiement des cotisations et contributions sociales.

Madame, Monsieur,

Je vous adresse votre attestation de fourniture des déclarations sociales et de paiement des cotisations et contributions sociales.

En votre qualité d'employeur, cette attestation vous est délivrée pour les établissements dont la liste figure au verso.

J'attire votre attention sur le fait que ce document a été établi à partir de vos déclarations. Il ne préjuge pas de l'exactitude de ces déclarations et ne vaut pas renonciation au recouvrement d'éventuelles créances.

La validité de cette attestation et le détail des informations contenues doivent être contrôlés par votre cocontractant.

Pour tout renseignement complémentaire, n'hésitez pas à prendre contact avec nos conseillers Urssaf.

Cordialement,
Le Directeur



Le Directeur Régional,
Christophe FRANCESCHI

REÇU EN PREFECTURE

le 02/07/2019

Application agréée E-legalite.com

11_AT-054-200070563-20190701-2019_R00_01

CODE DE SÉCURITÉ

KYLRPQ11YZLZSFR

La vérification de l'authenticité et de la validité de ce document s'effectue sur www.urssaf.fr

SAS CTRE INDUST TRANSF
REVALORISATION
CHE DE RAMONVILLE BP 13
57120 ROMBAS

En votre qualité d'employeur, la présente attestation de fourniture des déclarations et de paiement des cotisations de Sécurité sociale et d'allocations familiales, de contributions d'assurance chômage et de cotisations AGS, vous est délivrée :

- pour un effectif de 83 salariés,
- pour une masse salariale de 222701 euros,
- au titre du mois de janvier 2019,
- et au titre du (des) établissement(s) suivant(s) :

ÉTABLISSEMENTS CONCERNÉS		NUMÉRO SIRET
43 RTE DE SARRGUEMINES	57400 SARRALTROFF	41412382800058
CHE DE RAMONVILLE BP 13	57120 ROMBAS	41412382800017
ZONE ARTISANALE	57800 BETTING LES SAINT AVOLD	41412382800025
RUE DE SOFRAM	88150 CHAVELLOT	41412382800033
RTE DE PONT A MOUSSON LIEUDIT AV DE L EUROPE	54200 TOUL	41412382800041

ATTESTATION DE L'UNION DE RECOUVREMENT

La présente attestation ne préjuge pas de l'exactitude des bases sur lesquelles elle a été établie et ne vaut pas renonciation au recouvrement des éventuelles créances contestées.

Le Directeur soussigné certifie qu'au titre du (des) établissement(s) ci-dessus désigné(s), l'entreprise est à jour de ses obligations en matière de cotisations de Sécurité sociale et d'allocations familiales, de contributions d'assurance chômage et de cotisations AGS* à la date du 31/01/2019.

* Cette attestation concerne les contributions d'assurance chômage et cotisations AGS dues au titre des rémunérations versées à compter du 1er janvier 2011. Pour les périodes antérieures à cette date, il convient de se rapprocher de Pôle Emploi.

Fait à : METZ
le : 15/03/2019

Le Directeur
ou son délégataire



Le Directeur Régional,
Christophe FRANCESCHI

REÇU EN PREFECTURE

le 02/07/2019

Application agréée E-legalite.com

11_AT-054-200070563-20190701-2019_R00_01



DIRECTION GENERALE DES FINANCES PUBLIQUES

ATTESTATION DE REGULARITE FISCALE

Numéro de délivrance : 6613586

La société désignée ci-dessous :

DENOMINATION DE LA SOCIETE :

SAS CENTRE IND DE TRANSFO & DE VALORISATION

ADRESSE DU PRINCIPAL ETABLISSEMENT :

CHEMIN DE RAMONVILLE
57120 ROMBAS

N° SIREN : 414123828

est en règle au regard des obligations fiscales suivantes :

- Dépôt des déclarations de résultats et de TVA
- Paiement de la TVA⁽¹⁾
- Paiement de l'impôt sur les sociétés⁽¹⁾

Date de délivrance : le 28/03/2019

Service gestionnaire :

SERVICE IMPOTS DES ENTREPRISES METZ NORD-UEST
EQUIPE IFU

1 RUE DU CHANOINE COLLIN BP 71093

57036 METZ CEDEX 01

LUN MAR JEU 8H40-12H 13H30-16H MER VEN 8H40-12H

Tél. : 03 87 34 78 50

SIE.METZ-NORD-UEST@DGFIP.FINANCES.GOUV.FR

⁽¹⁾ Y compris les pénalités y afférent éventuellement mises à sa charge.



CITRAVAL

LA GESTION DURABLE DE VOS DÉCHETS



www.citraval.fr

Mise à jour : 09/10/2018

REÇU EN PREFECTURE

le 02/07/2019

Application agréée E-legalite.com

11_AT-054-200070563-20190701-2019_R00_01

PRÉAMBULE

Citraval est la filiale lorraine du groupe Schroll depuis l'année 2000, et propose ses services aux entreprises et collectivités lorraines en matière de gestion des déchets.



"Citraval accompagne les entreprises et collectivités lorraines dans la gestion durable de leurs déchets."



Le recyclage de vos déchets

www.citraval.fr



REÇU EN PREFECTURE
le 02/07/2019

Application agréée E-legalite.com

11_AT-054-200070563-20190701-2019_R00_01

SOMMAIRE

SOMMAIRE.....	3
PROFIL NOTRE NATURE.....	4
1. Schroll : un groupe indépendant et familial.....	5
2. Nos métiers 9 sociétés spécialisées	5
3. Nos moyens Pour intervenir à tous les niveaux.....	8
4. Nos implantations régionales	9
NOS EXPERTISES LE RECYCLAGE DE VOS DÉCHETS	10
1. Le traitement des déchets Dans les meilleures conditions techniques et économiques	11
2. L’approvisionnement des filières en matières premières recyclées.....	13
3. La transformation des matières thermoplastiques	14
NOS SERVICES PERSONNALISÉS, ÉVOLUTIFS, DE PROXIMITÉ.....	16
1. Des solutions sur-mesure au coût le plus juste	17
2. L’offre aux collectivités	18
3. L’offre aux administrations, entreprises et PME	20
NOS VALEURS AU CŒUR DU DÉVELOPPEMENT DURABLE.....	22
1. Maintenir un service client irréprochable.....	23
2. Faire de l’innovation le moteur de notre activité	24
3. Inscrire le développement durable au cœur de nos métiers.....	25
4. Faire de l’économie circulaire un modèle de développement	27
HISTORIQUE LES DATES MARQUANTES	28
COORDONNÉES	31



PROFIL

NOTRE NATURE



REÇU EN PREFECTURE

le 02/07/2019

Application agréée E-legalite.com

11_AT-054-200070563-20190701-2019_A00_01

1. **Schroll :** un groupe indépendant et familial

Né en 1892, Schroll est devenu au fil du temps un groupe industriel reconnu dans le domaine du recyclage et plus largement de la valorisation des déchets. Il est proche de ses clients, de ses fournisseurs et de ses collaborateurs.

Parce que la gestion des déchets est avant tout un métier de proximité, elle nécessite une réactivité sans faille, des savoir-faire sur mesure et des solutions personnalisées. Chez Schroll, nous nous attachons chaque jour à optimiser notre expertise :

- en nous dotant d'équipements à la pointe de la technologie,
- en créant de nouveaux produits et services,
- en étoffant et en formant nos équipes,
- en lançant des initiatives durables comme les réunions Global Info et le programme de compensation carbone (e)CO₂,
- et surtout en restant en permanence à l'écoute des besoins de nos clients, avec des équipes d'experts dédiées à chaque type de marché.

Schroll adhère à la Fédération des Entreprises de Recyclage



Citraval a intégré le groupe Schroll en 2000

Notre démarche :

Hiérarchiser les modes de traitement des déchets en privilégiant les valorisations et notamment le recyclage pour la protection de notre environnement et la préservation de nos ressources naturelles.

2. **Nos métiers** 9 sociétés spécialisées

Collecte et traitement des déchets des entreprises, administrations et collectivités locales

En Lorraine : CITRAVAL



BETTING (57)



CHAVELOT (88)



ROMBAS (57)



TOUL (54)



SARRALTROFF (57)

En Alsace : SCHROLL



COLMAR (68)



MOLSHEIM (68)



PFASTATT (68)



STRASBOURG (67)



HAGUENAU (67)



Le recyclage de vos déchets

www.citraval.fr



REÇU EN PREFECTURE
le 02/07/2019

Application agréée E-legalite.com

11_AT-054-200070563-20190701-2019_R00_01

Tri, valorisation et pré-traitement des déchets non dangereux (DND) et encombrants ménagers

SARDI



BRUMATH (67)



COLMAR (68)



STRASBOURG (67)

Tri de déchets papiers/cartons et plastiques en provenance des collectes séparées des déchets ménagers

ALTEM



STRASBOURG (67)

Collecte de déchets et négoce de matières premières recyclées

WEBER ROHSTOFF



KEHL (ALLEMAGNE)



Le recyclage de vos déchets

www.citraval.fr



REÇU EN PREFECTURE
le 02/07/2019

Application agréée E-legalite.com

11_AT-054-200070563-20190701-2019_R00_01

Destruction sécurisée de documents confidentiels

NEUTRALIS

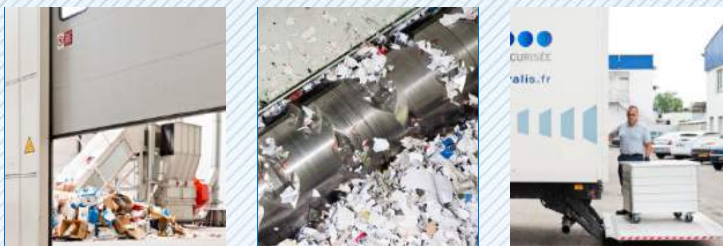

ROMBAS (57) ET STRASBOURG (67)

Collecte et gestion des biodéchets

RECYBIO

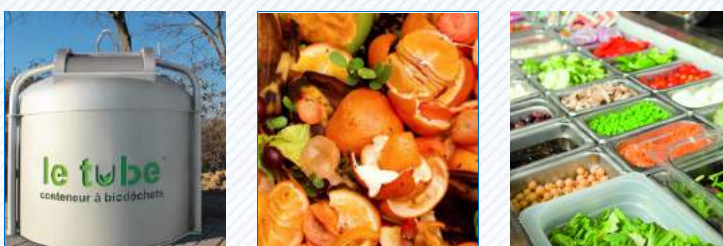

COLMAR (68)

Entretien des matériels de collecte

SIRMAT

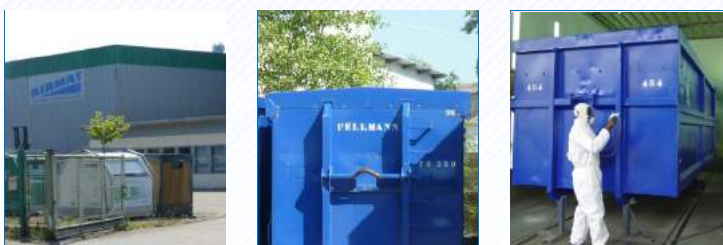

STRASBOURG (67)

Régénération des plastiques

GEBOPLAST



MUHLBACH SUR BRUCHE ET LUTZELHOUSE (67)



Le recyclage de vos déchets

www.citraval.fr



REÇU EN PREFECTURE
le 02/07/2019

Application agréée E-legalite.com

11_AT-054-200070563-20190701-2019_R00_01

3. Nos moyens Pour intervenir à tous les niveaux

Etudes et audit, conseil, préconisation, accompagnement, reporting... Nos équipes disposent des compétences nécessaires pour intervenir à tous les niveaux dans la gestion de vos déchets, de manière globale ou spécifique, en fonction d'un cahier des charges préétabli. Ceci permet au groupe Schroll de répondre avec précision et efficacité aux différents besoins des entreprises, administrations et collectivités locales.

Chaque établissement du groupe est doté d'équipements industriels lourds, à la pointe de la technologie.

Acheminés sur le site le plus proche, les déchets collectés sont pesés, contrôlés, puis minutieusement triés et conditionnés selon les prescriptions techniques exigées. Les matières premières recyclées sont ensuite réintroduites dans les circuits de production industriels.

Le groupe Schroll s'appuie sur son propre service transport, capable d'intervenir tout au long de l'année. Il dispose par ailleurs d'un atelier de maintenance.



**Une équipe
de professionnels**

502

Collaborateurs
professionnels

21

Sites spécialisés dans
l'Est de la France



Équipement

9

Chaînes
de tri

10

Presses
à balles

13

Broyeurs



Matériels

Le groupe Schroll met à la disposition de ses clients un large panel de matériels innovants et performants. Ceux-ci s'adaptent aux déchets de toute nature, qu'ils soient secs ou humides.

En outre, ils répondent à toutes les attentes en termes :

- de tri à la source et de stockage provisoire (bennes, bornes, bacs...),
- de transport (camions porte-conteneurs, ...),
- de tri et de conditionnement (compacteurs, presses, broyeurs...).

Flotte

107

Camions (bennes, portes
conteneurs, hayon,
BOM, grues)

1

Camion broyeur pour la
destruction confidentielle
de documents

10

Fourgons

41

Remorques dont 29 porte-
bennes et 1 remorque à
compaction

Sites

de production

5

en
Lorraine

11

en
Alsace



Le recyclage de vos déchets

www.citraval.fr



REÇU EN PREFECTURE
le 02/07/2019

Application agréée E-legalite.com

11_AT-054-200070563-20190701-2019_A00_01

4. Nos implantations régionales Un partenaire de proximité dans l'Est de la France

Aujourd'hui, le groupe Schroll met à votre service 470 professionnels et 21 sites dans l'Est de la France, pour une proximité et une réactivité sans faille.

Tous les sites d'exploitation sont classés pour la protection de l'environnement.

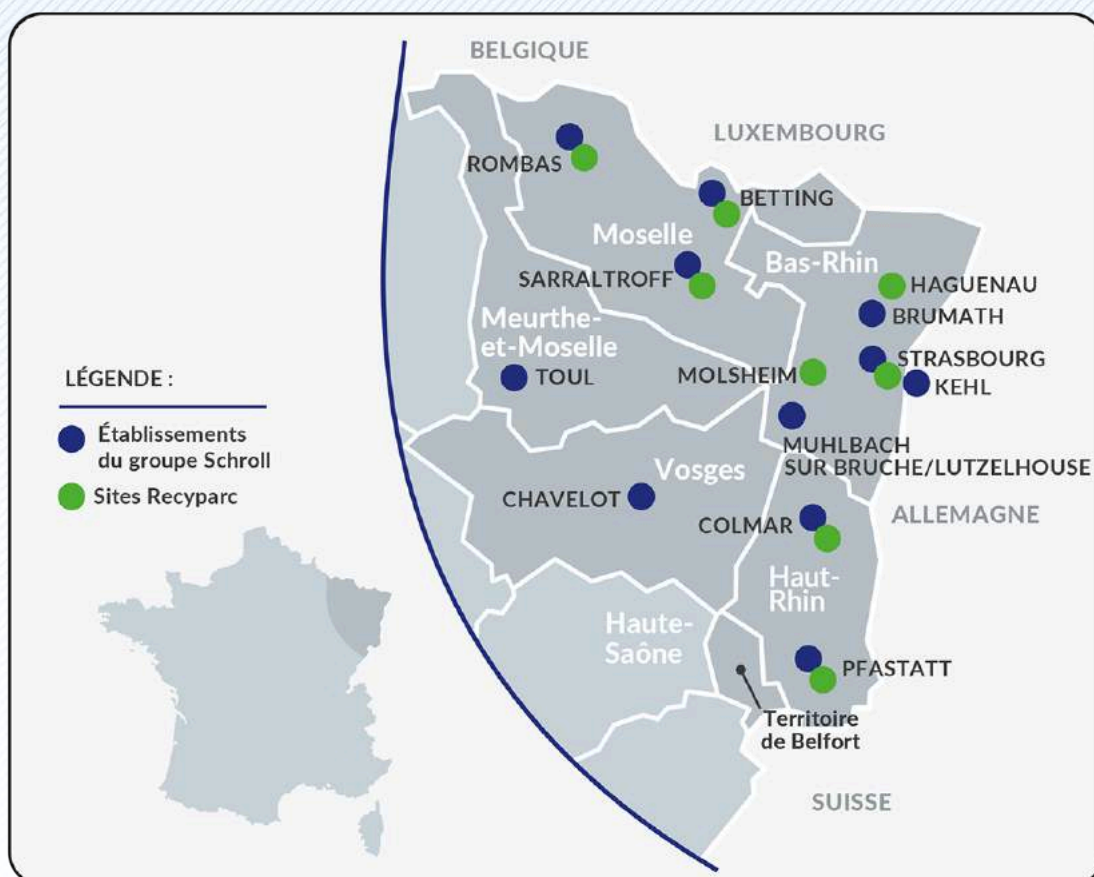

Le chiffre-clé

901 000 t

Déchets traités
en 2018



Le recyclage de vos déchets

www.citraval.fr



REÇU EN PREFECTURE
le 02/07/2019

Application agréée E-legalite.com

11_AT-054-200070563-20190701-2019_R00_01

NOS EXPERTISES

LE RECYCLAGE DE VOS DÉCHETS



REÇU EN PREFECTURE
le 02/07/2019
Application agréée E-legalite.com

1. Le traitement des déchets

Dans les meilleures conditions techniques et économiques

Notre force

Un siècle d'expérience

Depuis sa création en 1892, le groupe Schroll se positionne clairement comme spécialiste du recyclage. Pour nous, la valorisation des déchets est l'avenir : par la mise en œuvre d'une gestion durable de vos déchets, nous contribuons avec vous à préserver les ressources naturelles de la planète.

L'expérience engrangée depuis plus d'un siècle et la volonté de rester un groupe de dimension humaine nous permettent de répondre de manière réactive et globale à tous les besoins de gestion des déchets et de recyclage.

Pour les entreprises, les administrations ou les collectivités, nous démontrons chaque jour notre maîtrise du cycle de vie des déchets, de leur enlèvement jusqu'à la commercialisation des matières premières recyclées.

Notre équation recyclage

Un déchet égale une ressource

Dans ce secteur en pleine expansion, nous traitons les papiers, cartons, plastiques, bois, piles, lampes usagées, D3E, DIB... Nous commercialisons les matières recyclées prioritairement en région, mais également sur les marchés internationaux. Par le biais de partenariats avec des sociétés spécialisées, nous assurons également la prise en charge d'autres déchets, comme les déchets dangereux (DD) ou les déchets d'activités de soins (DASRI).

Les déchets réceptionnés sur les sites les plus proches de nos clients sont pesés, contrôlés, puis minutieusement triés, éventuellement broyés et conditionnés en fonction de prescriptions techniques strictes.

Le groupe Schroll est à même de gérer l'ensemble de la chaîne du recyclage de vos déchets.



Le recyclage de vos déchets

www.citraval.fr



REÇU EN PREFECTURE
le 02/07/2019

Application agréée E-legalite.com

11_AT-054-200070563-20190701-2019_R00_01

Principaux déchets traités et pris en charge



PAPIERS



CARTONS



BOUTEILLES PET



BOUTEILLES PEHD



BRIQUES ALIM.



FILMS PLASTIQUE



BOIS TRAITÉ OU NON



BIODÉCHETS



VERRE



GRAVATS



PLÂTRE



DND*



DÉCHETS VERTS



PNEUS



CANETTES



DEEE**



LAMPES



TUBES NÉONS



PILES



FERRAILLE

* Déchets Non Dangereux

** Déchets d'Équipements Électriques et Électroniques

Filières de valorisation



Le recyclage de vos déchets

www.citraval.fr



REÇU EN PREFECTURE

le 02/07/2019

Application agréée E-legalite.com

11_AT-054-200070563-20190701-2019_R00_01

2. L'approvisionnement des filières en matières premières recyclées

Pris en charge par nos établissements, vos déchets entament un nouveau cycle de vie. Ils deviennent « matières premières recyclées » et peuvent alors être utilisés par les industries.

La qualité des produits livrés, la disponibilité des approvisionnements et la fiabilité des livraisons quotidiennes sont autant de "plus" qui nous permettent de construire un véritable partenariat avec les filières.



PET CLAIR



CARTONS



PEHD



FILMS PE



PAPIER



FEUILLARDS



FERRAILLE



BOIS



PET COLORE



BRIQUES

Des partenariats avec les meilleures filières

La performance de la chaîne du recyclage repose sur la qualité de tous ses maillons. Ainsi, le choix des filières, c'est-à-dire celui des entreprises qui vont consommer les matières premières recyclées, est déterminant.



Les filières retenues répondent aux critères de :

- fiabilité,
- pérennité,
- performance environnementale et sociale,
- compétitivité financière,
- proximité.

Son réseau de contacts, sa participation à des colloques et sa présence sur de nombreux salons en France et à travers le monde permettent au groupe Schroll de vous faire bénéficier d'une veille efficace de l'ensemble des filières.

Un marché très réactif

Comme sur tous les marchés des matières premières, les cours des matières recyclées peuvent être sujets à des variations.

Notre service de commercialisation suit avec précisions les orientations des marchés



Le recyclage de vos déchets

www.citraval.fr



REÇU EN PREFECTURE
le 02/07/2019

Application agréée E-legalite.com

11_AT-054-200070563-20190701-2019_R00_01

3. La transformation des matières thermoplastiques

Créée en 1977, GEBOPLAST est spécialisée dans le recyclage des déchets de matières plastiques. Elle a intégré le groupe Schroll en 2010.

Le métier : collecte et traitement de déchets de matières plastiques tels que le PE, le PP, etc.

La production de compounds de matières thermoplastiques est réalisée sur la base de cahiers des charges définis par les clients. Les nouveaux granulés produits constituent une nouvelle matière première prête à un futur emploi dans des installations d'injection, d'extrusion, de soufflage, de rotomoulage...

Une équipe de 38 professionnels se mobilise au quotidien pour répondre aux demandes de nos clients et garantir une qualité de production conforme aux cahiers des charges des utilisateurs de ces matières premières recyclées.

Plus de 10 000 tonnes de plastiques traitées par an sur 2 sites de production (Lutzelhouse et Muhlbach-sur-Bruche)



Le recyclage de vos déchets

www.citraval.fr



REÇU EN PREFECTURE

le 02/07/2019

Application agréée E-legalite.com

11_AT-054-200070563-20190701-2019_R00_01

Les moyens de production

4	Broyeurs
1	Microniseur
1	Densifieur
4	Extrudeuses



Pré-transformation Unité de Muhlbach-sur-Bruche

- Tri
- Broyage
- Densification
- Micronisation
- Tamisage

Transformation Unité de Lutzelhouse

- Extrusion/Granulation
- Filtration
- Compoundage
- Coloration



Le recyclage de vos déchets

www.citraval.fr



REÇU EN PREFECTURE
le 02/07/2019

Application agréée E-legalite.com

11_AT-054-200070563-20190701-2019_R00_01

NOS SERVICES

PERSONNALISÉS, ÉVOLUTIFS, DE PROXIMITÉ



REÇU EN PREFECTURE
le 02/07/2019
Application agréée E-legalite.com

1. Des solutions sur-mesure au coût le plus juste

Pour construire et asseoir un véritable partenariat, nos services sont parfaitement adaptés aux besoins spécifiques des collectivités locales, des entreprises et des administrations.

Collectivités locales, entreprises et administrations ont chacune des besoins spécifiques. Le groupe Schroll dispose de spécialistes dédiés, maîtrisant les besoins particuliers de ces trois secteurs.

Parce que la nature, la quantité et les modes de traitement de vos déchets évoluent, nous veillons à adapter nos services à vos besoins et aux opportunités qu'offre le marché.

Proches de vous, nous répondons de manière réactive pour construire ensemble votre solution en matière de gestion durable des déchets.

L'écoute et l'accompagnement sont au cœur de nos démarches. Dans cette logique et pour être toujours plus proche de ses clients, le groupe Schroll offre les services suivants :

- études et audit,
- conseil,
- préconisation,
- accompagnement,
- reporting, valomètre,
- gestion recyclage + (programme d'objectif de taux de valorisation matière, énergétique et biologique, mise à disposition de personnel sur site...),
- recherche permanente de filières innovantes...

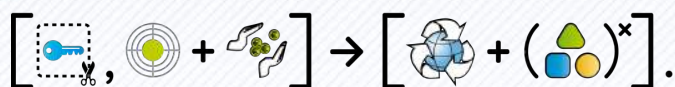

"Un service sur-mesure, efficace et économique pour une gestion durable des déchets".



Le recyclage de vos déchets

www.citraval.fr



REÇU EN PREFECTURE
le 02/07/2019

Application agréée E-legalite.com

11_AT-054-200070563-20190701-2019_R00_01

2. L'offre aux collectivités

$$\left[\text{maison} \right] = \left(\text{plus} \right) + \left(\text{euro} + \text{globe} + \text{arbre} \right).$$

"La maîtrise des déchets ménagers est un atout pour l'économie et l'environnement".

Vos besoins :

- Vous êtes en charge de l'élimination des déchets ménagers produits par vos administrés.
- Vous souhaitez améliorer les performances économiques, techniques et environnementales de votre organisation de collecte et de traitement de vos déchets.
- Votre objectif est de réduire au strict minimum la quantité de déchets ultimes résiduels.

Vous êtes persuadés que pour réussir, seule une approche innovante, en rupture avec les schémas classiques de gestion des ordures ménagères et recueillant une large adhésion de la population, vous permettra de mettre en œuvre des solutions durables et positives pour notre environnement.

Le partenariat Citraval :

Collecte en apport volontaire dans des conteneurs de proximité ou en déchèteries, collecte en porte-à-porte, collecte en vrac, en sacs, en caissettes, en bacs, collecte multi-matériaux ou mono-matériaux... Les types de collecte sont multiples et aucun ne s'est à ce jour imposé en France. Mais avec les retours d'expérience, des tendances commencent à apparaître, en fonction des objectifs visés et du type d'habitat.

En la matière, le groupe Schroll a clairement privilégié les solutions de collecte séparée des déchets ménagers en apport volontaire, qui permettent à de nombreuses collectivités d'atteindre leurs objectifs.

Nos centres de tri accueillent tous types de collectes séparées de déchets non-dangereux secs des ménages.

Notre équipe de commercialisation assure le placement des matières premières recyclées sur les marchés et notamment dans le cadre du principe de la Reprise Option Fédérations pour les emballages.

Une approche innovante, pour que la maîtrise de nos déchets soit un atout pour notre environnement et notre économie

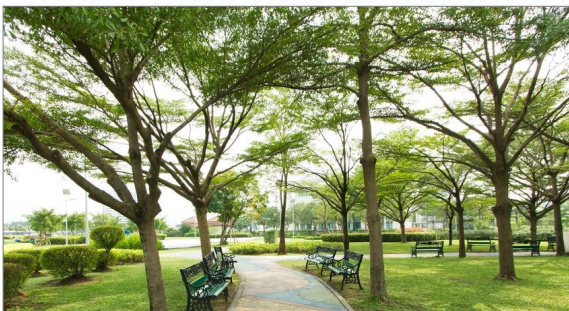

Le recyclage de vos déchets

www.citraval.fr



REÇU EN PREFECTURE
le 02/07/2019

Application agréée E-legalite.com

11_AT-054-200070563-20190701-2019_R00_01

Les déchets ménagers pris en charge :



PET CLAIR



PET FONCÉ



PEHD



PCNC



JRM



ALUMINIUM



ACIER



PCC

Nos services

- Conseil pour la mise en place et l'évolution de vos dispositifs de collecte séparées des déchets ménagers
- Solutions sur mesure
- Mise à disposition de conteneurs pour la collecte
- Collecte innovante
- Tri et conditionnement
- Commercialisation des matières premières recyclées
- Gestion des déchèteries
- Gestion administrative
- Un réseau d'information
- Organisation de réunions d'information



Le recyclage de vos déchets

www.citraval.fr



REÇU EN PREFECTURE
le 02/07/2019

Application agréée E-legalite.com

11_AT-054-200070563-20190701-2019_R00_01

3. L'offre aux administrations, entreprises et PME



"Une philosophie innovante du recyclage pour optimiser votre politique en matière de développement durable".

Notre mission

Partenaire de premier plan pour la gestion des déchets des entreprises, le groupe Schroll mobilise des moyens humains et matériels pour concilier enjeux techniques, économiques et environnementaux.

Pour un maximum de professionnalisme et de réactivité, les entreprises peuvent s'appuyer sur des conseillers éco-commerciaux dédiés et autonomes : habilités à prendre des décisions, ces interlocuteurs uniques disposent de toutes les compétences utiles pour proposer les meilleures solutions techniques.

Notre mission : apporter des solutions pérennes et innovantes pour garantir traçabilité et conformité avec la réglementation, grâce à une gestion personnalisée des déchets... Il n'y a aucune quantité minimale de déchets à traiter.

Des services adaptés

Parce que les besoins des industriels, des entreprises du tertiaire, des administrations ou des commerçants diffèrent, nous proposons une approche au cas par cas par le biais :

- d'un diagnostic personnalisé
- de solutions « clé en mains », spécifiques à chaque client.

De la mise à disposition permanente ou ponctuelle de matériels pour un ou plusieurs types de déchets jusqu'à la gestion complète de vos déchets, le groupe Schroll vous propose le niveau de prestations conforme à votre organisation et à vos objectifs.

Sécurité, conseil, respect de nos engagements et conformité réglementaire constituent les fondements de notre relation. Maîtrise des coûts, recherche de nouvelles filières et innovation sont les clés de voûte qui l'animent et la font évoluer.

Une approche individualisée pour apporter des solutions performantes aux entreprises, administrations, PME, commerçants ou artisans.



Le recyclage de vos déchets

www.citraval.fr



REÇU EN PREFECTURE
le 02/07/2019

Application agréée E-legalite.com

11_AT-054-200070563-20190701-2019_R00_01

Le réseau Recyparc : 100% dédié à l'élimination et au recyclage des professionnels

Pour élargir son offre de services, le groupe Schroll a développé une solution spécialement dédiée aux commerçants, artisans, administrations et petits producteurs de déchets. Le service Recyparc propose un espace entièrement consacré à l'accueil des déchets des professionnels. Tous les déchets peuvent être déposés en ce lieu unique !

Le Recyparc se démarque par la finesse du tri à l'entrée : les déchets sont répertoriés en plus de 30 catégories différentes. Elles disposent chacune de leur alvéole ou de leur conteneur spécifique. Les

commerçants, artisans, administrations et petits producteurs de déchets peuvent y déposer séparément plâtres, sols PVC, gravats, cartons, déchets verts...

Personnel qualifié pour conseiller, orienter, voire aider au déchargement des déchets, accès illimité sans aucune contrainte de volume, recyclage optimisé... Le service Recyparc s'inscrit parfaitement dans la démarche environnementale du groupe Schroll.



Le recyclage de vos déchets

www.citraval.fr



REÇU EN PREFECTURE
le 02/07/2019

Application agréée E-legalite.com

11_AT-054-200070563-20190701-2019_R00_01

NOS VALEURS

AU CŒUR DU DÉVELOPPEMENT DURABLE



REÇU EN PREFECTURE
le 02/07/2019
Application agréée E-legalite.com

L'histoire du groupe s'est construite autour de valeurs fondamentales : **l'excellence du service client, l'innovation, le respect de l'environnement et celui des hommes.**

Ce choix revendiqué et assumé est celui d'un développement économiquement efficace, socialement équitable et respectueux de la planète.

1. **Maintenir un service client irrécusable**

Être à l'écoute du marché et de nos clients

Pour être compétitifs, nous devons maintenir notre longueur d'avance et notre qualité de service. Cela suppose de capter les attentes du marché, d'anticiper ses évolutions et de trouver les solutions technologiques innovantes tenant compte des contraintes environnementales, économiques et socioculturelles.

Entreprise citoyenne régionale, le groupe Schroll garantit à ses clients son engagement sans faille dans la recherche de la qualité.

Proximité, réactivité, fiabilité, innovation, continuité du service, pérennité des partenariats... Le groupe Schroll se veut exemplaire sur toute la ligne.

Respecter une législation complexe et assurer une veille technologique permanente.

Le groupe Schroll vous informe sur les nouveaux éco-organismes, les nouvelles législations, la mise en place de nouvelles filières, les évolutions des marchés, les nouvelles techniques de collecte, etc.

Cette veille est assurée via le site Internet www.schroll.fr, par le biais de visites ou encore celui de réunions placées sous le label « Global info ».

Une initiative signée Schroll pour compléter votre veille technique et réglementaire en matière de gestion des déchets !



Le recyclage de vos déchets

www.citraval.fr



REÇU EN PREFECTURE

le 02/07/2019

Application agréée E-legalite.com

11_AT-054-200070563-20190701-2019_R00_01

2. Faire de l'innovation le moteur de notre activité

Le groupe Schroll fait de l'innovation le moteur de son développement. La recherche permanente de nouveautés est son fer de lance. Schroll travaille à l'augmentation de la performance du tri, à l'optimisation de la valorisation des déchets, à une meilleure prise en compte des exigences particulières de ses clients, à la réduction de l'impact environnemental de ses activités ou encore à l'amélioration des conditions de travail de ses collaborateurs. Voici quelques exemples des actions du groupe.

Performance du tri

L'usine de Strasbourg s'est équipée en 2012 d'une nouvelle chaîne de tri pour les déchets issus des déchèteries ainsi que d'une presse à balle dernière génération (alimentation fluide, rapidité et puissance de compaction optimales).

Collecte des conteneurs de proximité

Les camions-grues dédiés au vidage des conteneurs de proximité en apport volontaire sont maintenant équipés de monte-personne. Cette innovation sécurise et facilite le travail des chauffeurs. Elle a été entièrement développée en interne et sa fabrication a été confiée à un industriel local.

Traçabilité

En équipant tous les chauffeurs d'un PDA, le groupe Schroll est garant d'une gestion optimisée de ses prestations (traçabilité des collectes, vidages ou échanges, des flux matières etc.).

Nouveaux marchés

Le Tube est un nouveau conteneur semi-enterré dédié à la collecte des biodéchets ménagers en apport volontaire. Il a été développé et breveté par le groupe Schroll, qui propose ainsi aux collectivités une solution innovante pour la collecte de ces biodéchets.

Préservation de l'environnement

Le programme de compensation (e)CO₂ initié en 2010 est un service unique en France dans le secteur du recyclage.



Le recyclage de vos déchets

www.citraval.fr



REÇU EN PREFECTURE
le 02/07/2019

Application agréée E-legalite.com

11_AT-054-200070563-20190701-2019_R00_01

3. Inscrire le développement durable au cœur de nos métiers

Depuis sa naissance en 1892, le groupe Schroll prend en charge les déchets avec la ferme volonté de privilégier la valorisation matière comme mode de traitement. Le développement durable est par essence au cœur de son activité.

Le groupe Schroll accompagne les collectivités locales, les administrations et les industries dans une gestion durable de leurs déchets.

Nous avons fait évoluer notre métier pour que notre activité ait des impacts environnemental, économique et social réduits à leur minimum.

Réduction de l'empreinte environnementale

En tant que professionnel du recyclage, le groupe Schroll se sent investi d'un devoir d'efficacité dans la préservation de l'environnement. Il veille particulièrement à la réduction de l'empreinte écologique des solutions proposées à ses clients. C'est pourquoi les ressources nécessaires à la mise en œuvre des activités du groupe sont réduites au maximum (enlèvement et tri des déchets, stockage des matières premières recyclées, etc.).

Notre métier en lui-même participe de cette responsabilité environnementale. Le recyclage permet en effet de réduire le volume des déchets ultimes à traiter. Il contribue directement à économiser les ressources naturelles, grâce à l'utilisation de matières premières recyclées. Il y contribue aussi indirectement, en générant d'importantes économies en énergie et en eau dans les process de production.



Le recyclage est une réponse concrète pour gérer plus efficacement les ressources naturelles en :

- évitant l'extraction de nouvelles matières premières,
- permettant d'économiser l'énergie nécessaire à la transformation des matières premières,
- facilitant la réduction des émissions de GES liées à cette transformation.

LA CONTRIBUTION ENVIRONNEMENTALE

Concrètement :

- Le groupe Schroll s'attache à accompagner ses clients dans leur politique d'information et de promotion du recyclage.
- Les installations accueillent régulièrement de nombreux visiteurs qui sont sensibilisés à la nécessité de recycler.
- En tant qu'industriel du recyclage, le groupe Schroll a vocation à prendre des initiatives marquantes en matière de développement durable. C'est chose faite avec (e)CO₂, le programme de compensation carbone pour le transport des déchets.
- Enfin, en limitant au quotidien l'empreinte écologique de ses activités, le groupe revendique sa responsabilité environnementale : il développe par exemple l'utilisation d'ampoules à économie d'énergie, recycle ses déchets de bureaux, forme ses équipes à une conduite économe en énergie et privilégie les approvisionnements de proximité.



Le recyclage de vos déchets

www.citraval.fr



REÇU EN PREFECTURE

le 02/07/2019

Application agréée E-legalite.com

11_AT-054-200070563-20190701-2019_R00_01

L'empreinte économique

Le groupe Schroll est un acteur important de l'économie locale autour de chacun de ses sites. Son maillage territorial implique une grande proximité avec les fournisseurs locaux, qui représentent une part importante de ses achats. En nouant des partenariats forts avec ses voisins, en privilégiant les filières de proximité pour ses livraisons de matières premières recyclées,

le groupe assume pleinement sa responsabilité économique.

Schroll marque ainsi son attachement au respect des valeurs du développement durable, au maintien des savoir-faire régionaux et au soutien de la qualité et du progrès social.

Performances sociale et sociétale

Dynamisation des bassins d'emplois locaux

L'action du groupe Schroll pour le développement durable se traduit non seulement dans le domaine du recyclage, mais aussi par la préservation de l'emploi local et le soutien aux initiatives d'insertion.

L'industrie du recyclage est naturellement créatrice d'emplois non-délocalisables, les matières collectées étant traitées à proximité des sources d'approvisionnement.

Le groupe Schroll travaille en étroite collaboration avec des structures d'accompagnement spécialisées et des missions locales dans le but de prendre part à l'insertion des jeunes sans qualification (Emplois d'avenir) et à la réinsertion de personnes en difficulté d'emplois.

Par ailleurs, le groupe Schroll se positionne dans une dynamique d'amélioration des conditions de travail de ses salariés en investissant dans de nouveaux matériels de pointe, sans suppression d'emplois, ou encore en ajoutant de nouvelles fonctionnalités aux équipements existants (monte-personne sur camions-grues).

Formation continue

Les évolutions constantes des réglementations françaises et européennes, associées à un phénomène d'industrialisation et d'automatisation de process, exigent des entreprises de l'industrie du recyclage un haut niveau de professionnalisme.

- Conscient de ces exigences, le groupe Schroll a depuis toujours investi dans la professionnalisation de ses équipes. Il consent des efforts de formation dépassant les obligations légales. Ainsi, près de 2% de la masse salariale sont-ils investis dans la formation continue des salariés. Aujourd'hui, le groupe encourage la mise en œuvre de CQP ; ces certificats de qualification professionnelle reconnus dans la profession attestent des compétences acquises dans l'industrie du recyclage.
- Au-delà de l'adaptation constante de ses salariés et de leur développement professionnel, le groupe Schroll parie sur l'avenir en accueillant des apprentis dans ses métiers fondamentaux (chauffeurs, mécaniciens).



Le recyclage de vos déchets

www.citraval.fr



REÇU EN PREFECTURE
le 02/07/2019

Application agréée E-legalite.com

11_AT-054-200070563-20190701-2019_R00_01

4. Faire de l'économie circulaire un modèle de développement

« L'économie circulaire prouve déjà que l'efficacité de l'utilisation des ressources créée à la fois de la valeur économique, sociale et environnementale.

Son objectif ultime est de parvenir à découpler la croissance économique de l'épuisement des ressources naturelles par la création de produits, services, modèles d'affaire et politiques publiques innovants.

Il s'agit par exemple de rallonger les flux de matière (réemploi, recyclage) et de produits (écoconception sans toxique ni obsolescence programmée, réparation, réutilisation puis recyclage) tout au long de la vie du produit ou service.

Ce modèle repose sur la création de boucles de valeur positives à chaque utilisation ou réutilisation de la matière ou du produit avant destruction finale. Il met notamment l'accent sur de nouveaux modes de conception, production et de consommation, le prolongement de la durée d'usage des produits, l'usage plutôt que la possession de bien, la réutilisation et le recyclage des composants. »

source : institut de l'économie circulaire

Nous nous inscrivons totalement dans cette philosophie et avons développé notre propre schéma de l'économie circulaire

ÉCONOMIE CIRCULAIRE

GESTION POSITIVE DES DÉCHETS

OBJECTIF **ZÉRO** déchets
100% recyclables

VALORISATIONS :

- > MATIÈRES
- > BIOLOGIQUE
- > ÉNERGÉTIQUE
- > PAR RÉEMPLOI

GROUPE SCHROLL



PRODUCTION ÉCONOME DE BIENS & SERVICES

- > APPROVISIONNEMENT DURABLE
- > ÉCO-CONCEPTION
- > ÉCOLOGIE INDUSTRIELLE ET TERRITORIALE
- > ÉCONOMIE DE LA FONCTIONNALITÉ

CONSOMMATION ATTENTIVE

- > ACHAT RESPONSABLE
- > CONSOMMATION COLLABORATIVE
- > ALLONGEMENT DE LA DURÉE D'USAGE

POUR UN FUTUR PARTAGÉ :

- > BIEN-ÊTRE DES INDIVIDUS
- > PRÉSERVATION DE LA BIODIVERSITÉ
- > PROTECTION DE L'ENVIRONNEMENT
- > DÉVELOPPEMENT ÉCONOMIQUE

©Schroll 2017



Le recyclage de vos déchets

www.citraval.fr



REÇU EN PREFECTURE

le 02/07/2019

Application agréée E-legalite.com

11_AT-054-200070563-20190701-2019_R00_01

HISTORIQUE

LES DATES MARQUANTES

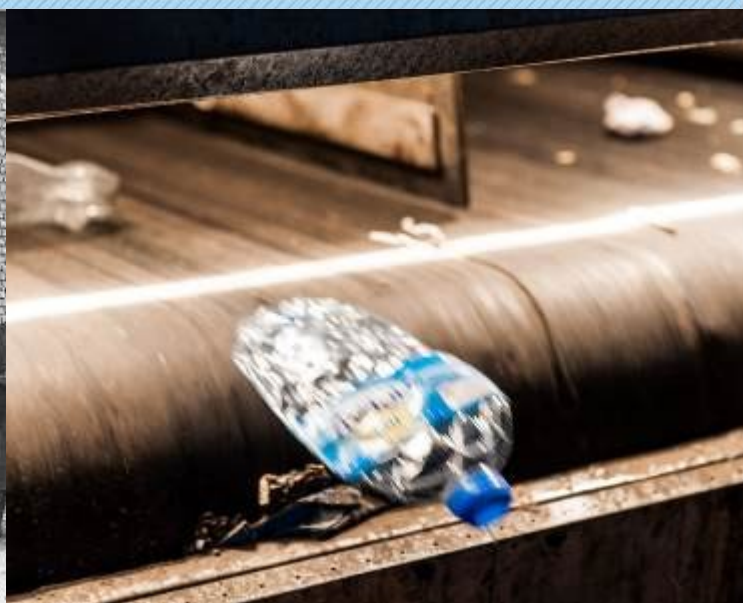

REÇU EN PREFECTURE
le 02/07/2019
Application agréée E-legalite.com

Recycleur depuis plus d'un siècle

C'est en **1892** que débute l'activité Schroll à Strasbourg, sous l'impulsion de Louis-Fernand Schroll. Il sillonne l'Alsace pour collecter les chutes de papiers et cartons auprès des relieurs et des imprimeurs.

Ces déchets sont ensuite livrés à la fabrique de cartons allemande Koehler pour être recyclés. Munie de cartons neufs au retour, l'entreprise Schroll fournit les relieurs et imprimeurs de Strasbourg.



Le circuit est bouclé :
collecte, tri, conditionnement, transformation et distribution ; collecte...

1914 Louis Schroll, 2^{ème} du nom, reprend le flambeau.

Au début des années **1960**, il cède à son tour l'entreprise à ses deux fils, Louis et François Schroll. Les deux frères adaptent leur métier aux évolutions techniques et économiques : développement logistique, installation de bennes sur les lieux de production des déchets, ramassage régulier, stockage et tri des papiers et cartons.



1963 L'entreprise Schroll s'installe dans la zone industrielle du Port du Rhin à Strasbourg.

1974 Création de Schroll Colmar, dans l'optique d'un rapprochement de la clientèle haut-rhinoise.

1994 Création, au Port du Rhin à Strasbourg, de la société SARDI (Société Alsacienne de Recyclage des Déchets Industriels et des encombrants ménagers).



Le recyclage de vos déchets

www.citraval.fr



REÇU EN PREFECTURE
le 02/07/2019

Application agréée E-legalite.com

11_AT-054-200070563-20190701-2019_R00_01

À partir de 1994 le développement s'accélère

1998	Création, au Port du Rhin à Strasbourg, de la société ALTEM (Alsacienne de Tri d'Emballages Ménagers).	2010	Rachat de la société GEBOPLAST, régénérateur de plastiques à Muhlbach-sur-Bruche (Bas-Rhin.).
2000	La société CITRAVAL, implantée en Lorraine, intègre le groupe Schroll.	2011	Altpapier Weber GmbH devient WEBER ROHSTOFF GmbH pour accompagner la diversification de ses activités.
2004	Implantation de SARDI à Colmar.	2012	Création de la société Recybio, spécialisée dans la gestion des biodéchets.
2005	<ul style="list-style-type: none"> •Création d'ECOBENNES, société spécialisée dans la réparation, la rénovation et l'entretien de bennes •Implantation de SARDI à Brumath. 	2013	Implantation de CITRAVAL à Chavelot (Vosges).
2006	Implantation de Schroll à Pfastatt (Haut-Rhin).	2014	<ul style="list-style-type: none"> •Création d'une plateforme Zéro Déchets ultimes / 100% Ressources à Colmar •Extension des bâtiments de SIRMAT
2007	Rachat de la société SIRMAT par ECOBENNES.	2015	La société ALTEM, implantée à Strasbourg intègre le groupe Schroll
2008	Fusion des sociétés Schroll SAS et Schroll Colmar SAS.	2016	Implantation de CITRAVAL à Sarraaltroff (région Grand-Est) Implantation de SCHROLL à Haguenau (région Grand-Est).
2009	Création de la société NEUTRALIS, experte en destruction sécurisée de documents confidentiels.	2017	Implantation de SCHROLL à Molsheim (région Grand-Est).

Spécialisé à ses débuts dans la récupération de vieux papiers, le groupe Schroll est aujourd'hui reconnu pour son expertise dans le domaine de la valorisation des déchets.



Le recyclage de vos déchets

www.citraval.fr



REÇU EN PREFECTURE
le 02/07/2019

Application agréée E-legalite.com

COORDONNÉES

Usine de Betting

23 rue des Genêts - 57800 BETTING
Tél : 03 87 04 15 89 - Fax : 03 87 00 48 99

Usine de Chavelot

Rue de la Sofam - 88150 CHAVELOT
Tél. : +33 (0)3 29 29 81 86 - Fax : +33 (0)3 29 29 84 13

Usine de Sarraltroff

Rue de Sarrebourg - 57400 SARRALTROFF
Tél. : +33 (0)3 67 07 95 65 - Fax : +33 (0)3 72 66 00 03

Usine de Rombas (siège)

Chemin de Ramonville – 57120 ROMBAS
Tel : +33 (0)3 87 67 84 08 - Fax : +33 (0)3 87 67 84 01

Usine de Toul

Pôle Industriel Toul Europe - Secteur A - 651, rue Guy Pernin - 54200 TOUL
Tél : 03 83 64 62 94 - Fax : 03 87 67 84 01

www.citraval.fr



Le recyclage de vos déchets

www.citraval.fr



REÇU EN PREFECTURE

le 02/07/2019

Application agréée E-legalite.com

11_AT-054-200070563-20190701-2019_R00_01