

Maître d'ouvrage
Communauté de Communes Terres Toulaises

Opération	Zonage d'assainissement de la commune de Domgermain
-----------	---

Zonage d'assainissement de la commune de Domgermain

Ingénierie

Géoprotech

20, rd pt Marie Curie - CHATEAU-SALINS
Tel: 03 87 01 64 89 - fax: 03 87 01 12 89

Titre	PLAN DE ZONAGE D'ASSAINISSEMENT DOMGERMAIN - Centre bourg
-------	--

A	07/2020	NEANT	Format	A3
			Dessiné par	JA
			Vérifié par	JL
Indice	Date	Modifications		

Assemblée

The diagram shows the outline of the Assemblée Constituante building. A red rectangle highlights the location of the Salle de la Bibliothèque, which is situated in the central part of the building.

N°	1/2
Phase	ZONAGE
Echelle	1/5000

Phase	ZONAGE
Echelle	1/5000

Echelle **1/5000**

Limite du PLU en vigueur

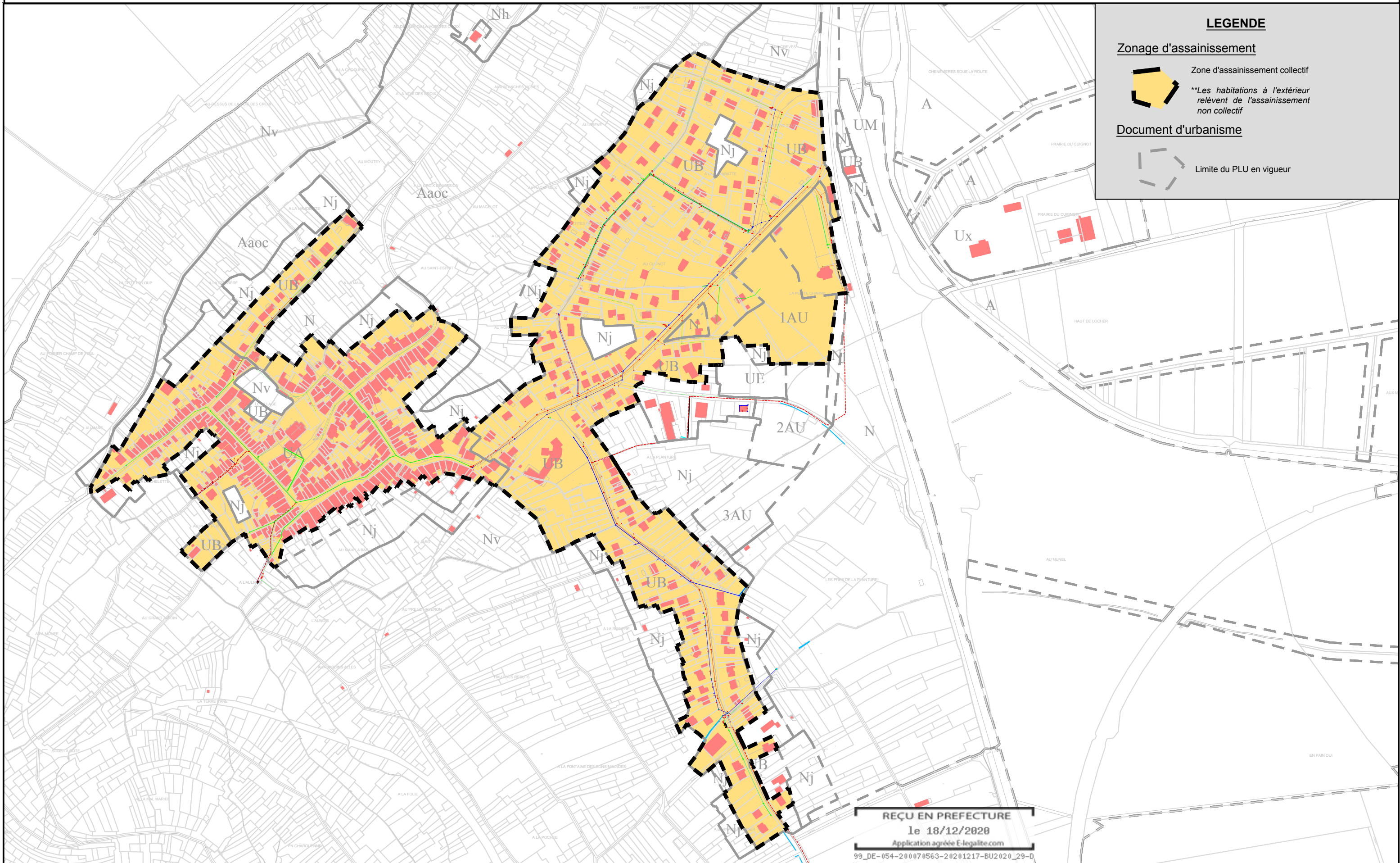

99_DE-054-200070563-20201217-BU2020_29-D

