

Maître d'ouvrage
Communauté de Communes Terres Toulaises

Opération	Zonage d'assainissement de la commune de Domgermain
-----------	---

Zonage d'assainissement de la commune de Domgermain

Ingénierie

Géoprotech

20, rd pt Marie Curie - CHATEAU-SALINS
Tel: 03 87 01 64 89 - fax: 03 87 01 12 89

Titre	PLAN DE ZONAGE D'ASSAINISSEMENT DOMGERMAIN - Centre bourg
-------	--

A	07/2020	NEANT	Format	A3
			Dessiné par	JA
			Vérifié par	JL
Indice	Date	Modifications		

Assemblage

The map shows the coastline of the Assemblage area. A red rectangle indicates the location of the study site, and a black rectangle indicates the location of the sampling site. The study site is located in the central part of the coastline, while the sampling site is located in the northern part of the coastline.

N°	1/2
----	-----

Phase	ZONAGE
Echelle	1/5000

Echelle
1/5000

Limite du PLU en vigueur

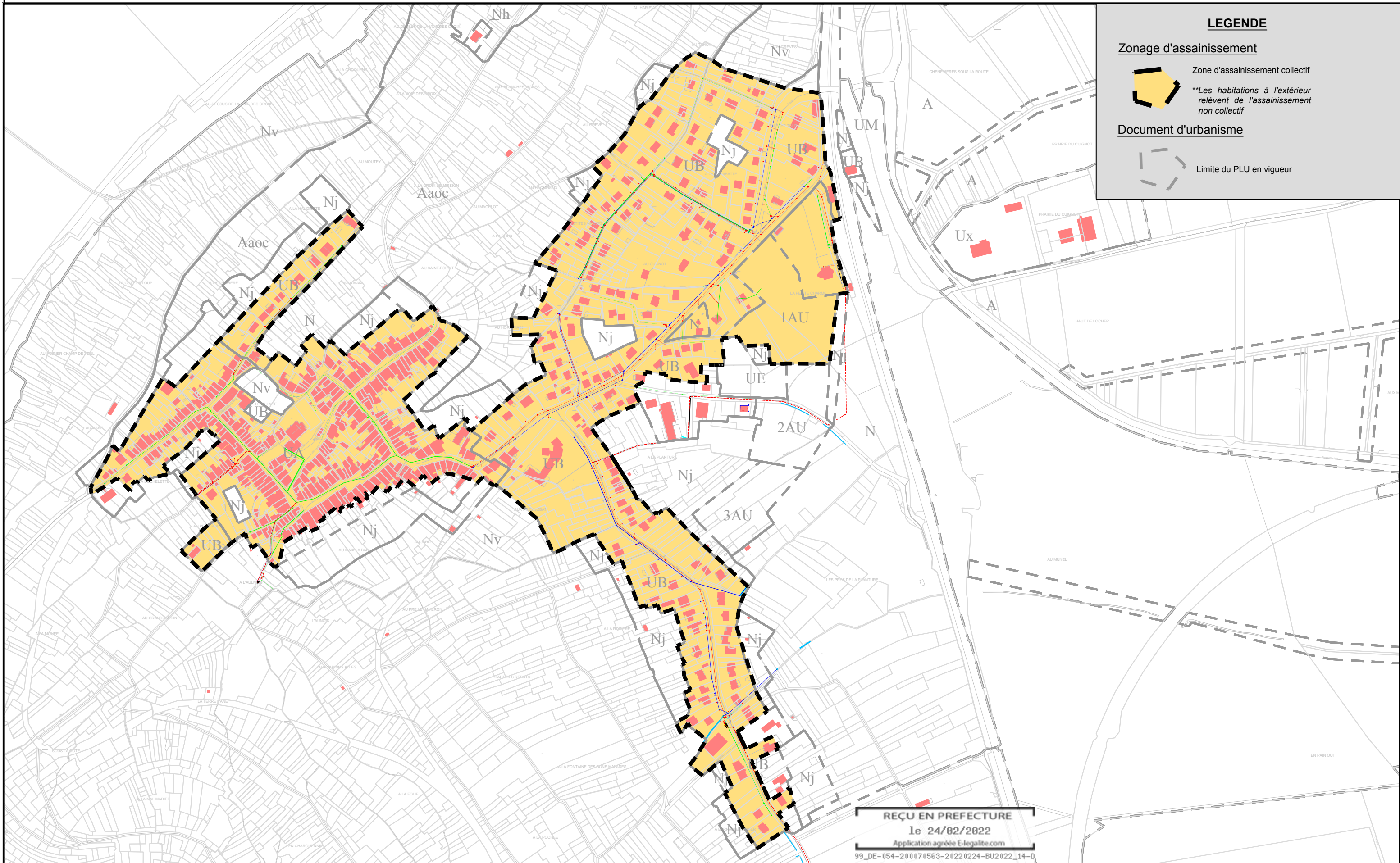

le 24/02/2022

Application agréée E-legalite.com

99_DE-054-200070563-20220224-BU2022_14-D

